



FAHRPLÄNE 2024

LINIENBUS PRESSEGGEN → HERMAGOR → KÖTSCHACH

Table with columns for Kursnummer (5058), days of the week, and departure times for various stations like Pressseggen Pfleifer, Hermagor Gasserplatz U, and Kötschach Bf U.

RAUM FÜR UNSERE NATUR

Energie. Mobilität. Regionale Kulinarik. Sauber und ehrlich hergestellte Produkte. Wer nachhaltig etwas zum Guten verändern will, muss viele Hebel in Bewegung setzen.

Besondere Naturerlebnisse machen erlebbar, welche Beiträge die Region im Rahmen von Freizeitangeboten zur Reduktion der Treibhausgasmissionen leistet.



E-TANKSTELLEN

So findet ihr schnell & bequem den nächsten Standort für über 40 E-Ladestationen unserer Region. Einfach den QR-Code scannen und Informationen über Adresse, Steckertyp/Leistung und Bezahlsystem einholen.



Mit der +CARD holiday, GästeCard Basic (Lesachtal/Nassfeld-Pressegger See) & Erlebnisspass mobil! (Weissensee) & Weissensee PremiumCARD:

Kostenlose Nutzung der Buslinien Pressegger See - Hermagor - Tröpolach - Kirchbach - Dellach - Kötschach-Mauthen - Lesachtal sowie der Buslinien nach Weißbriach und weiter zum Weissensee/Kreuzwirt.

Und für Gäste mit der +CARD holiday sind zusätzlich der Rufbus Nassfeld, der Naturparkbus Weissensee sowie alle S-Bahnlinien der ÖBB in ganz Kärnten GRATIS.

LINIENBUS KÖTSCHACH → HERMAGOR → PRESSEGGEN

Table with columns for Kursnummer (5058), days of the week, and departure times for stations like Kötschach Bf U, Hermagor Gasserplatz U, and Presseggen Pfleifer.

Radtransport mit eigenem Radanhänger am Linienbus vom 09.05. bis zum 03.11.2024. Anmeldung für Fahrräder erforderlich. 06.07. - 08.09.2024 Ein- und Ausstiegsstelle Radbus.

LINIENBUS HERMAGOR → WEISSBRIACH → WEISSENSEE

Table with columns for Kursnummer (5066), days of the week, and departure times for stations like Hermagor Bf U, Unterböschschach, and Weissbriach Ost.

Radtransport mit eigenem Radanhänger vom 06.07.2024 bis zum 08.09.2024. Anmeldung für Fahrräder erforderlich. Tel. +43 (0) 664 88 611 685.

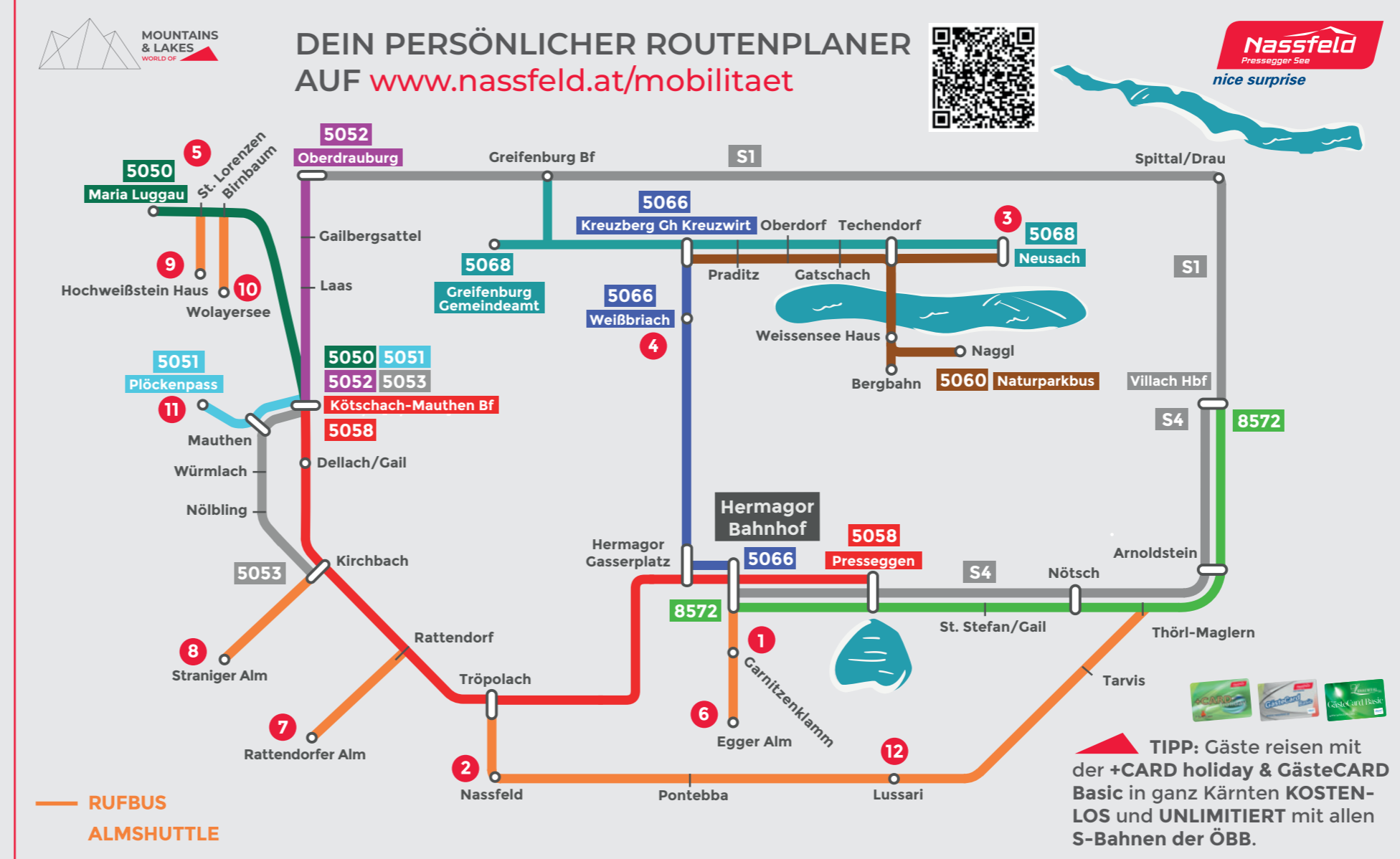

ÖBB S4 VILLACH → HERMAGOR

Table with columns for days of the week and departure times for stations like Villach Hbf, Villach West, and Hermagor.

Keine Fahrradmitnahme bei Schienenersatzverkehr möglich! Mit der +CARD holiday oder der GästeCARD Basic ist die Benützung der ÖBB-S-Bahnen in ganz Kärnten kostenlos!

LINIENBUS WEISSENSEE → WEISSBRIACH → HERMAGOR

Table with columns for Kursnummer (5066), days of the week, and departure times for stations like Kreuzberg Gh Kreuzwirt, Weißbriach Ost, and Hermagor Bf U.

Ein- und Ausstiegsstelle Radbus R = Rufbus

RUFBUS HERMAGOR → WEISSBRIACH → WEISSENSEE - RETOUR

Table with columns for Kursnummer (5066), days of the week, and departure times for stations like Hermagor Bf U, Unterböschschach, and Weissensee.

09.05. - 26.10.2024 Tel. +43 (0) 664 88 611 685 SA u. SO u. Feiertage vor Abfahrt. Keine Mindestleihenanzahl nötig!

LINIENBUS KÖTSCHACH → OBERDRAUBURG

Table with columns for Kursnummer (5052), days of the week, and departure times for stations like Kötschach Bf U, Kötschach, and Oberdrauburg Bf U.

LINIENBUS OBERDRAUBURG → KÖTSCHACH

Table with columns for Kursnummer (5052), days of the week, and departure times for stations like Oberdrauburg Bf U, Gallberg, and Kötschach Bf U.

Fahrradmitnahme bedingt an den gekennzeichneten Haltestellen möglich vom 09.05. bis zum 30.09.2024. Anmeldung: Anmeldung der Fahrräder erforderlich - Tel. +43 (0) 664 88 611 685



BAHNHOF-SHUTTLE EUER „LAST-MILE“-SERVICE

Ihr wollt stressfrei mit Bus oder Bahn in unsere Region? Der Bahnhofshuttle bringt euch vom Bahnhof Hermagor bzw. von Oberdrauburg direkt zur Unterkunft!

Table with columns for days of the week and departure times for stations like Hermagor, Villach-Khünburg, and Hermagor.

ÖBB Gaaltalssprinter Auf der S-Bahn Linie 4 nach Hermagor zum Gaital-Radweg. Verkehr Sa, So, Feiertag ab 30.05.2024, täglich 06.07. - 08.09.2024